

El Guijo Dehesa y monte mediterráneo



Desert-Adapt
Bringing life to the desert

Malpartida de Plasencia

Ana Rengifo ana.renguifoabbad@gmail.com



Dehesa de unas 3000 ha y una parte de monte mediterráneo. El aprovechamiento de la finca es ganadero y cinegético.

Es una dehesa de encinas y alcornoques y pastos para la alimentación del ganado.

Explotación de ganadería extensiva de vacas y ovejas

Desafíos con respecto al cambio climático

Incendios Forestales, sequía, calidad de los pastos para aprovechamiento del ganado, o pérdidas de suelo o erosión y de seca.

Modelo de adaptación al cambio climático

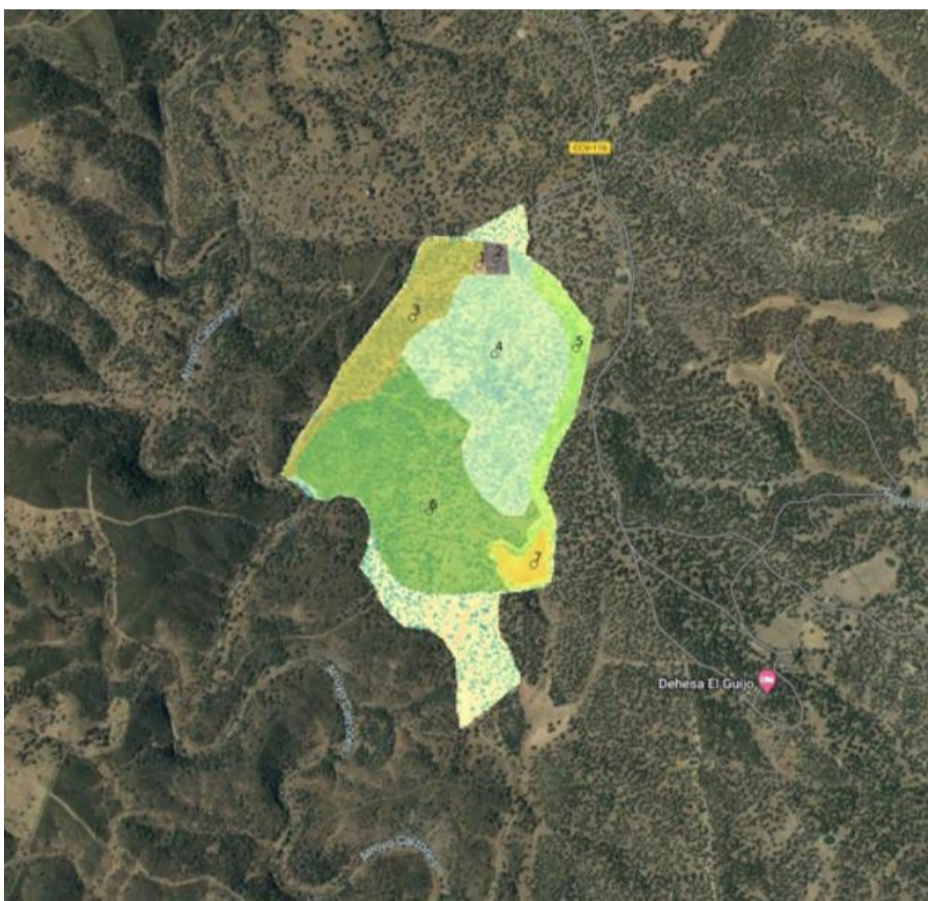

Funciones: económica ecológica social Medidas de Adaptación

Pastoreo preventivo con ganado porcino y vacuno

Dehesa de Alcornoques y encinas

Venta de la carne del ganado
 Mejora de la biodiversidad
 Servicios Sociales

Mejora de la biodiversidad
 Servicios Sociales

2,3,5,11,12,14,25,30

3,7,11,12,13,14,16,22,25,

Aprovechamiento cinegético

Venta de la carne del ganado
 Mejora de la biodiversidad
 Servicios Sociales

3,11,12,23,25,27

Medidas de Adaptación aplicadas

- 1- Aromáticas
- 2- Pastoreo
- 3- Mejora de la biodiversidad
- 4- Recolección de semillas nativas
- 5- Mejora de cereales y pastos
- 7- Plantación y protección del arbolado
- 8- Recolección de jara para aceites
- 9- Plantación o mejora de frutales
- 10- Plantación de frutos secos
- 11- Recuperación del paisaje
- 12- Crear empleo y servicios sociales
- 13- Apicultura
- 14- Área test
- 15- Rutas

- 16- Control de erosión y poda de arbolado
- 17- Biomasa y madera
- 18- Huerto de Hortaliza
- 21- Arbolado con truzas
- 22- Protección y diversidad vegetal en cauces
- 23- Bosque nativo
- 25- Protección regenerado
- 26- Implantación del riego
- 27- Protección de vida silvestre
- 28- Compost o fertilizantes orgánicos
- 29- Refugio de insectos y aves
- 30- Instalación de comederos para ganado
- 31- Setas o champiñones

